

FOTOS INICIALES



Paciente: FRIAS MERLO, JUAN

Fecha de Estudio: 24/06/2026

| Fotografías Extraorales

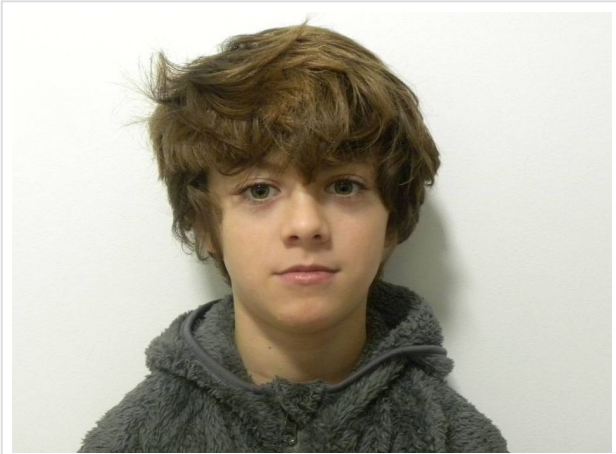

FRONTAL EN REPOSO



FRONTAL SONRIENDO



LATERAL ESTRICTO DERECHO



LATERAL ESTRICTO IZQUIERDO

Paciente: FRIAS MERLO, JUAN

Fotografías Intraorales

